



COMUNE DI
BASCAPE'
PROVINCIA DI PAVIA

PGT

Piano di Governo del Territorio
di attuazione della Legge Regionale 11 marzo 2005, n. 12

28

PdR

Piano delle Regole

Tavola

Carta delle classi di sensibilità
paesaggistica
APPROVAZIONE
scala 1:5.000

allegato alla deliberazione di Consiglio Comunale n. del

<p>STUDIO PROMOTORE GPT</p>	<p>PROGETTO AUT. arch. Mario Montecchi AUT. ing. Maurizio Montecchi</p>
<p>REGISTRATO AUT. arch. Nicola Casati</p>	<p>COLLABORATORI AUT. arch. Luca Perugini AUT. ing. Giulio Rossi AUT. ing. Roberto Scattolon</p>
<p>RESPONSABILE SERVIZIO URBANISTICA AUT. arch. Paolo Marzulli</p>	<p>STUDIO INTERALFA AUT. arch. Luca Perugini AUT. ing. Giulio Rossi AUT. ing. Roberto Scattolon</p>
<p>STUDIO MOSCONI urbanistica architettura ingegneria via della pace 18 - 20145 cortogno (pa) - tel. 0381/89006 - telefax 0381/80283 - www.tudorrossini.it</p>	

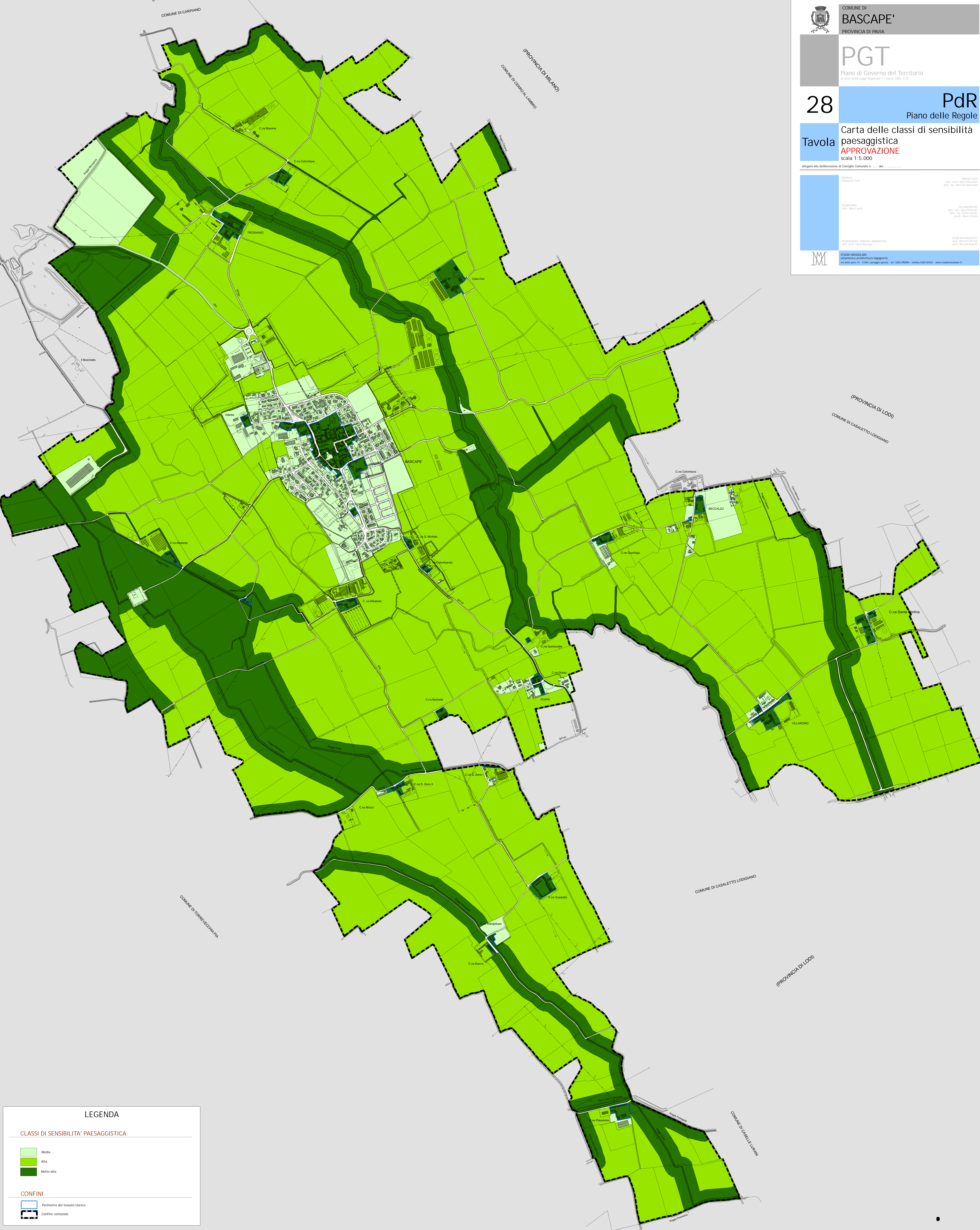

LEGENDA

CLASSI DI SENSIBILITA' PAESAGGISTICA

- Media
- Alta
- Molto alta

CONFINI

- Perimetro del tessuto storico
- Confine comunale